MANIFESTO PER IL PO

www.manifestoperilpo.it

LIBRI SUL PO - Un elenco

Febbraio 2019

Tra i Riferimenti utili che si stanno raccogliendo nel percorso del Manifesto per il Po ci sono anche i libri che hanno come oggetto il grande fiume. Segue un elenco in progress, che comprende le opere che sono state oggetto di pubblicazioni specifiche; l'elenco non comprende quindi articoli pubblicati su riviste né documenti tecnici prodotti per scopi amministrativi (piani, rapporti ambientali ecc.).
Il numero dei libri che si stanno trovando è impressionante e dimostra la grande capacità del Po di suscitare interesse ed emozioni, desiderio di conoscenza, suggerire contenuti fantastici. Pur riflettendo ciascuno di essi frammenti dello spirito unitario del fiume, la maggior parte delle pubblicazioni censite è però sconosciuto al di fuori di cerche di appassionati, di momenti ed eventi particolari, di occasioni locali di incontro,. Si pone la questione di come aumentare la condivisione della ricchezza che con essi è stata prodotta e dispersa. Come catturare e riunire in una cornice unitaria i frammenti più significativi dell'anima del Po dispersi in centinaia di pubblicazioni? Quali sono, per contro, i 10 libri irrinunciabili sul Po che non dovrebbero mancare nelle biblioteche di ogni Comune rivierasco e sugli scaffali di tutti gli amanti del fiume?
Il lavoro è impostato in modo da poter costituire la base per successive azioni di coinvolgimento rivolte, oltre che alla Rete del Manifesto, a biblioteche locali, al mondo editoriale, a reti di librerie, ad Enti interessati.

Autori	ANNO	Titolo	Editore
Aa.vv.	1870	Il ponte sul Po a Mezzana-Corti presso Pavia	Milano, Treves - Opuscolo
Aa.vv.	1958	NAVIGAZIONE PADANA - Il Po, arteria fondamentale (2)	SocietÃ editoriale CREMONA NUOVA
Aa.vv.	1975	Padania. Il Po tra Casalmaggiore, Colorno, Sabbioneta, Viadana: E l'uomo creo' la terra	Bologna
Aa.vv.	1975	PADANIA IL PO	Calderini
Aa.vv.	1980	L'ultimo Po. Introduzione di Riccardo Bacchelli. Foto di Mario Rebeschini	Milano,
Aa.vv.	1982	Il delta del Po. Sezione geologica.	Bologna, Tipografia Compositore
Aa.vv.	1980	Il delta del Po. Sezione ecologica.	Bologna, Tipografia Compositore
Aa.vv.	1979	Il delta del Po. Sezione idraulica.	Bologna, Tipografia Compositore
Aa.vv.	1979	Il delta del Po. Sezione geoantropica.	Bologna, Tipografia Compositore

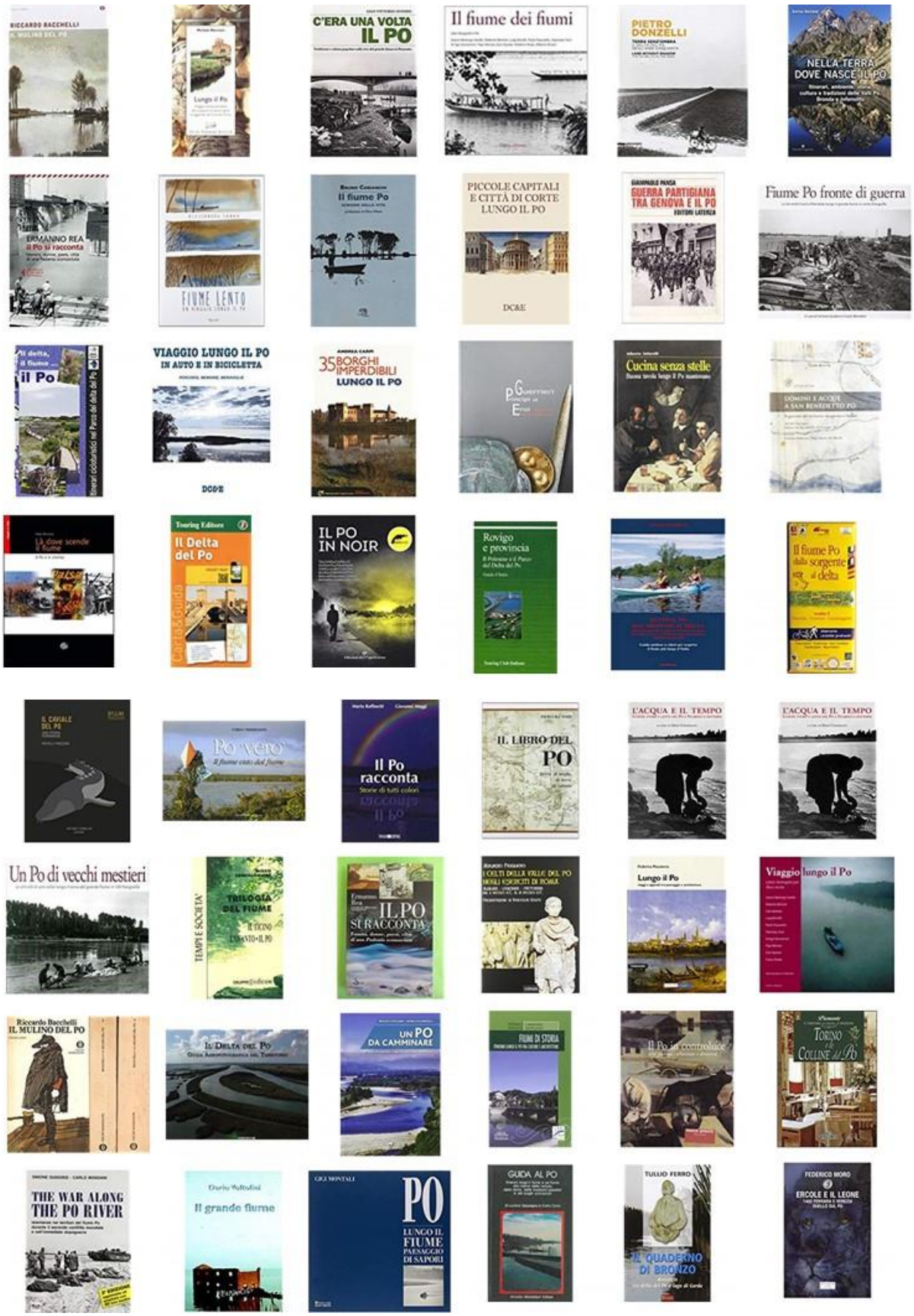

Un PO di copertine

Autori	ANNO	Titolo	Editore
Aa.vv.	1982	L'iniziativa sindacale sul fenomeno della “eutrofizzazione” del Mare Adriatico e il risanamento del Fiume Po	ologna, Federazione Regionale CGIL - CISL - UIL Emilia Romagna
Aa.vv.	1983	Il Delta del Po natura e civilta'	Signum edizioni
Aa.vv.	1988	Un ponte d'acqua: Il Po. I luoghi del fiume	InterBooks
Aa.vv.	1990	C'era una volta il Delta	Bologna, Europrom
Aa.vv.	1990	PO. ACQUA, AGRICOLTURA, AMBIENTE	Il Mulino
Aa.vv.	1990	IL PARCO DELTA DEL PO (STUDI ED IMMAGINI 1990	SPAZIO LIBRI
Aa.vv.	1992	Il desco di Dionysos. La cultura alimentare tra il Po e l'Adriatico	Silvana Editoriale
Aa.vv.	1992	Il contributo dell’Enel alla conoscenza del sistema fluvio-territoriale del Po	Roma, ENEL
Aa.vv.	1995	Piemonte, il Parco del Po	Musumeci
Aa.vv.	1999	Manifestazioni del centenario del Ponte sul fiume Po (1899 - 1999). Atti del convegno "Risorsa ambiente: strategie per conoscere e valorizzare il territorio fluviale del Po".	Generico
Aa.vv.	2000	La Memoria del Po. Pittori e fotografi tra Piacenza, Parma e Reggio Emilia	Skira
Aa.vv.	2000	Piacenza e il Po. Una scommessa sul futuro	Provincia di Piacenza. Fondazione di Piacenza e Vigevano
Grapow Janos (foto), Ugo Ferrero (testi)	2000	Omaggio al Po; Paesaggi, Orizzonti, Cadenza. Appunti di viaggio	Tip. Umberto Frisardi
Aa.vv.	2000	Reggio Emilia e provincia - I centri della pianura, il Po, le rocche dell' Appennino	Touring Editore
Aa.vv.	2000	PIANO STRALCIO DELLE FASCE FLUVIALI 5 VOLUMI+ RELAZIONE+NORME DI ATTUAZIONE	AUTORITA' DI BACINO DEL FIUME PO
Aa.vv.	2003	Po di Lombardia - Pavia, Lodi, Cremona, Mantova. Natura e arte nelle provincie attraversate dal Grande Fiume	Touring Editore
Aa.vv.	2005	La forza delle acqua. Le grandi piene del Po e degli affluenti dal 1951 al 2000	MUP. Monte Università Parma
Aa.vv.	2005	Il Po. Una risorsa sostenibile	Ediesse
Aa.vv.	2005	Il respiro del fiume. Il Po tra natura e lavoro	Bacchi spa
Aa.vv.	2006	Ferrara e provincia - Le delizie estensi, il Po, le Valli di Comacchio	Touring Editore
Aa.vv.	2005	Il Po In Controluce Arte Padana, Alluvione E Dintorni	Marsilio
Aa.vv.	2007	Il Po. Un viaggio con il grande fiume.	Edizioni Diabasis
Aa.vv.	2007	Torino e le colline del Po. Piemonte: il territorio, la cucina, le tradizioni: 2	Bonechi
Aa.vv.	2008	Il fiume dei fiumi. Dieci fotografi e il Po.	Cierre Edizioni
Aa.vv.	2008	Tre progetti per il Delta	Generico

Autori	ANNO	Titolo	Editore
Aa.vv.	2008	Il Po: un fiume da salvare. La sicurezza territoriale e la gestione delle magre. Atti del Convegno (Mantova, aprile 2007)	Diabasis
Aa.vv.	2009	Viaggio lungo il Po. Cento immagini per dieci storie	Cierre Edizioni
Aa.vv.	2009	Veneto - Venezia e le città d'arte, le Dolomiti e i Colli Euganei, il Garda e il Delta del Po	Touring Editore
Aa	2010	Un Po di contraddizioni. Il libro verde della Lega	Novecento Media
Aa.vv.	2014	Sulle ali dell'airone. Giorgio Bassani e il Delta del Po fra letteratura e impegno ambientalista	Giorgio Pozzi Editore
Aa.vv.	2018	Un Po di vecchi mestieri. Le attività di una volta lungo il corso del grande fiume in 100 fotografie	Azzurra Publishing
Aa.vv.	2018	Vitelliana. Viadana e il territorio mantovano fra Oglio e Po.	Bollettino della Società Storica Viadanese
Antolini Patrizio	2018	IL Brigantaggio Nel Dipartimento del Basso Po, 1809	Forgotten Books
Alberti Maurizio	2017	STORIE DI BARCHE: tutto iniziò molti anni fa quando si decise di mettere una zattera sul Po per arrivare a Venezia!	ndependently published
Alinovi Samuele	2015	Mal di Po	Rapsodia
Ambrosini C. , P. M. De Marchi	2010	Uomini e acque a San Benedetto Po. Il governo del territorio tra passato e futuro. Atti del Convegno (Mantova-San Benedetto Po, 10-12 maggio 2007)	All'Insegna del Giglio
ARNI	2007	Carta turistica degli attracchi del fiume Po	Sometti
Avondo Gian Vittorio	2015	C'era una volta il Po. Tradizioni e cultura popolare sulle rive del grande fiume in Piemonte.	Edizioni del Capricorno
Azzi E., Salarelli A. (a cura di)	2000	Gli uomini del fiume. I mestieri del Po: 1	Sometti
Azzi E., Salarelli A. (a cura di)	2001	Gli uomini del fiume. I mestieri del Po: 2	Sometti
Azzi E., Salarelli A. (a cura di)	2002	Gli uomini del fiume. I mestieri del Po: 3	Sometti
Azzi E., Salarelli A. (a cura di)	2003	Gli uomini del fiume. I mestieri del Po: 4.	Sometti
Azzi E., Salarelli A. (a cura di)	2005	Gli uomini del fiume. I mestieri del Po: 5	Sometti
Azzi E., Salarelli A., Sometti V. (a cura di)	2009	Gli uomini del fiume. Fatti e racconti del Po.	Sometti
Bacchellli Riccardo	1962	Il mulino del Po - Vol. I - II - III.	ARNOLDO MONDADORI EDITORE

Autori	ANNO	Titolo	Editore
BACCI Andrea.	1558	Del Tevere di M. A. B. medico et filosofo Libri Tre. Ne' quali si tratta della natura, & bontà delle acque, & specialmente del Tevere, & dell'acque antiche di Roma, del Nilo, del Pò, dell'Arno & d'altri fonti & fiumi del mondo. Dell'uso delle acque, & del bevere in fresco, con Nevi, con Ghiaccio & con Salnitro. Delle inondationi & de' rimedii che gli antichi Romani fecero & che hoggidi si posson fare in questa & in ogni altra Inondatione.	Aldo il Giovane
Basso Marco, Ioannis Schinezos	1998	Il delta del Po	Tamari Montagna
Baltaro Gianna	1991	Pensione Tersicore-Il mistero di borgo Po	Piemonte in Bancarella
Barbagallo Salvatore	1969	Il Basso Po. Problemi Storico - Linguistici	Ponte Nuovo
Bartoli Eugenio, Giuseppe Simonazzi	2003	Po, cultura di fiume e di terra. Avifauna del Po e dintorni	Ass. Guastallese Storia Patria
Bartoli Eugenio, Giorgio Andreoli	2003	Po, cultura di fiume e di terra	Ass. Guastallese Storia Patria
Bascapè Silvano, Ferruccio Pallavera	1999	Lodigiano e sud Milano in cartolina. Da Milano al Po tra '800 e '900 cento anni fa	Il Pomerio
Bellini Massimo	2005	Il fiume Po dalla sorgente al delta. Tratto Piacenza-Cremona-Casalmaggiore	Giramondo Libri
BELTRAMI LUCA	1908	I "porti" del Po nel Ducato di Milano all'epoca di Bona di Savoja, inaugurandosi il nuovo ponte di Piacenza settembre 1908	Allegretti
Benaglia Stefano	2007	La regina del Po	Croce Libreria
BENANTI Giovanni	1970	Andiamo insieme a pescare lungo il Po	Milano - Opuscolo
BENATI Amedeo	1983	Il Castello della Mesola (alla scoperta del Delta del Po ferrarese)	Bologna, Fotocromo
Benfatti Carlo	2006	Una vita in riva al Po	Sometti
BERNARDELLI RENZO	1979	PRIMA CARTA TURISTICA DI NAVIGAZIONE DEL FIUME PO	ARTEGRAFICA SILVA
Bertoluzzi M. , V. Bocchi	1999	Luzzara e il suo Po nei documenti dell'Archivio di Stato di Parma. Quaderno operativo di educazione al patrimonio per la scuola d'obbligo	Bertani & C
Bertoluzzi M. , V. Bocchi	2005	Luzzara e il suo Po nei documenti dell'Archivio di Stato di Parma	Diabasis
Bertone Enrico	2018	Nella terra dove nasce il Po. Itinerari, ambiente, storia, cultura e tradizioni delle Valli Po, Bronda e Infernotto	Editoriale Programma
Bevilacqua A., Luigi Briselli	1993	Il Po e le sue terre	Turris
Bighin Piergiorgio	2018	Raggi di bici. Dal delta del Po alla laguna sud di Venezia ai Colli Euganei	Il Leggio
Bigi Imelde S., Dino Villani	1985	La mulinassa (il mulino sul Po a Torricella)	
Bionda Debora, Carlo Vischi	2017	Lombardia. Itinerari golosi tra le Alpi e il Po	Gribaudo
BOCCA Giorgio	1957	Riaffiora una citta' romana tra il Po e il Tanaro.	Milano, Opuscolo

Autori	ANNO	Titolo	Editore
Boggiani Rinaldo	2010	Strane creature sulle rive del Po	Edizioni Associate
Bonetti R. , G. Mandini	2019	Favole del Po di Primaro. Il fòl dal Po da Gaibana a Saniclò	La Carmelina
Bonfantini Mario	1974	Sul Po	Einaudi
Brera Gianni, Pepi Merisio	1973	Po	Dalmine
Brera Gianni (introduz.)	1989	UN \PO\" D'ATMOSFERA - I colori e le stagioni sul grande fiume"	Cassa di Risparmio di PIACENZA E VIGEVANO
Breveglieri Walter, Antonio Faeti	2011	I giorni del grande fiume. Il Polesine e l'alluvione del Po-novembre 1951	Minerva Edizioni (Bologna)
Brignoli Marziano	2007	Guerra e pace. Tra l'Appenino e il Po tra '700 e '800	Iuculano
Briselli Luigi, Alberto Bevilacqua	1995	Padania	Claudio Madoglio Editore
Brunelli Roberto	2009	Il Polirone. Abazia di Matilde a S. Benedetto Po. Mille anni di storia, di arte e di vincoli con le terre mantovane	re Lune
Buganza Ugo	2009	Figli del fiume. Personaggi, eventi, tradizioni nei racconti di un cronista del Po	Antiche Porte
BUSI MAURO , ANDREA CHIARI	1988	LUNGO IL PO scoprire il fiume dal monviso al delta	DE AGOSTINI
Caccialanza Roberto	2012	I ponti sul Po fra Cremona e Castelvetro (1862-2012) - Immagini inedite, storia, curiosità, gente e vita sul grande fiume	Roberto Caccialanza e Fantigrafica (Cremona)
Calzolari Mauro	2005	Il Po in età romana. Geografia, storia e immagine di un grande fiume europeo	Diabasis
Camanni Stefano , Ostellino Ippolito	2010	Intorno al fiume. Venti itinerari tra le confluenze del Po.	Neos Edizioni
Camanni Stefano , Ostellino Ippolito	2011	Fiumi di storia. Itinerari lungo il Po fra culture e architetture	Neos Edizioni
Campana M, Folini F.	1977	Il Po. Dai ghiacci al mare	Banca del monte di Milano
Campeol G.	2014	Il Delta del Po. Progetti e scenari sostenibili	Il Poligrafo
Carpi Andrea	2018	35 borghi imperdibili lungo il Po	Edizioni del Capricorno
Casari Mario	2019	Percorsi culturali e nuove tecnologie. Ferrara e il suo delta del Po	CUEM
Cavallero Enza	2008	La moglie del boia e le altre storie di torbida passione sulle rive del Po	Araba Fenice
Cavezzali Umberto	1982	Gente del Po	Camunia
Ceccarelli Francesco	1998	La città di Alcina. Creazioni urbane, stratagemmi idraulici e architettura alle foci del Po nel tardo Cinquecento	Il Mulino
Chieregati D. (a cura di)	2018	L'acqua e il tempo. Luoghi, storie e gente del Po a Ficarolo e dintorn	Il grande fiume
Chieregati D., R. Roda	2000	Ficarolo e Gaiba. Racconti in libertà. Vita e immaginario sulle rive del Po	Nuovecarte
Cibotto G.A.	1988	Scano boa - Il romanzo del Po	Bompiani
Civati Giuseppe e AA.VV.	2012	Un Po di contraddizioni. Il libro verde della Lega	Novecento Editore

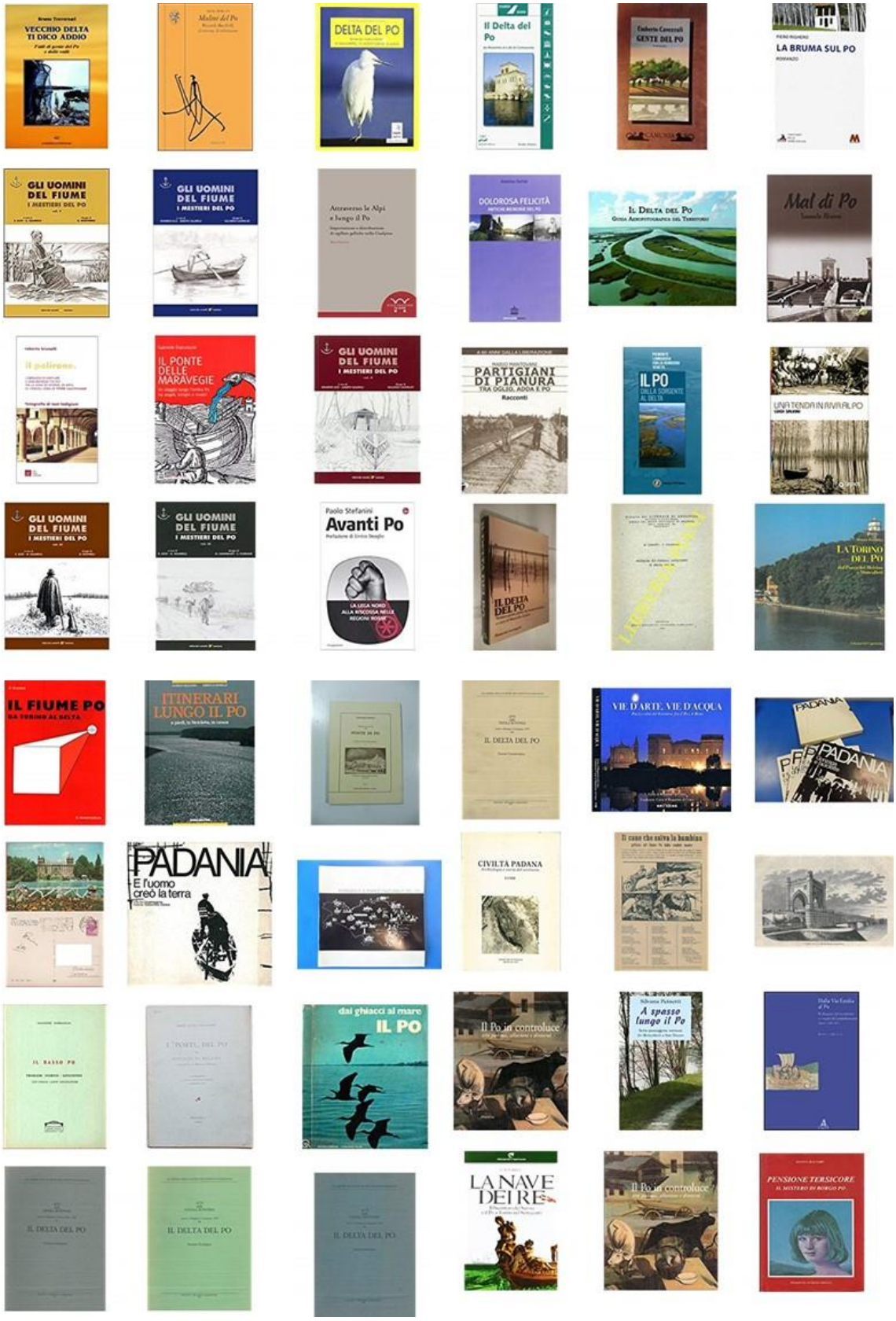

Un PO di copertine

Autori	ANNO	Titolo	Editore
Cobianchi Bruno	2015	Il fiume Po scrigno della vita.	La Vita Felice
Colamussi Arturo, Vittorio Colamussi	2011	Il Delta del Po. Guida aereofotografica del territorio	Endeavour Ricerca e Sviluppo
Confaloniera Mirko	1998	Trilogia del fiume. Il Ticino, l'Ofanto, il Po	Gruppo Edicom
Confortini Loreno, Marco Bonino	2015	Antiche barche e battelli del Po. Atlante illustrato delle imbarcazioni tradizionali dei fiumi e dei canali della Pianura Padana	Loreno Confortini Disegni
Conti Guido	2012	IL GRANDE FIUME PO (Scrittori italiani e stranieri)	Mondadori
Corbetta Francesco	1990	Il Po dalle sorgenti al delta	Maggioli Editore;
Covini V., R. Dall'Ara	1985	Po, fiume d'Europa. Grandi vie d'acqua del vecchio continente a confronto	Franco Angeli
D'Attolico Marialuisa	2011	Ritratti e storie del Po	Fantigrafica
Dadati G., G. B. Menzani	2014	L'antologia del fiume Po. Una spoon river piacentina	Officine Gutenberg
Dadati G., G. B. Menzani	2016	Tutti i santi del paradiso piacentino. (La Divina Commedia arriva anche in riva al Po)	Officine Gutenberg
Daolio Daniele	2010	Antiche terre del fiume Po	E.Lui
Davoli Z. , R. Sanfelici	2004	Terre di Langobardia. La Lombardia, il corso del Po e il Ducato estense nell'antica cartografia a stampa (1520-1796)	Franco Cosimo Panini
Di Lello M.	2012	Ciak lungo il Po	Alberto Brigo Editore
Fava Umberto	2007	Se il Po fosse Gutturnio. Venti racconti e nuovi sogni	Editoriale Libertà
Felisati Dino	1998	In principio era il Po. Storia, cultura, ambiente	Marsilio
FERRARI Augusto	1970	Casale adagiata tra il Po e la collina	Milano
Ferrari Carlo, Lucio gambi (a cura di)	2000	Un Po di terra. Guida all'ambiente della bassa pianura padana e alla sua storia	Diabasis
Ferrari Ireneo, Gilmo Vianello	2003	Un Po di acque. Insediamenti umani e sistemi acquatici del bacino padano	Diabasis
Ferrari Marco	1994	Delta del Po. Il triangolo della vita	Musumeci
Ferrari M., G. Roggero, F. Zavagno	1995	GUIDA ALLA NATURA DEL PO	Arnoldo Mondadori Editore;
Fogli Antonio	2014	Racconti del Po	Studio Effe
Fontana Miranda	2012	C'erano ancora i fiordalisi. Vita di campagna nella pianura del Po	Neos Edizioni
Fontanili M., M. Sali	2006	Il Po un fiume da salvare. Proposte per arrestare il dissesto idrogeologico	Diabasis
Fortis Augusto	2018	Tutto il Po, dal Monviso al delta	Abel Books
Franceschi Gabriele	2008	Il ponte delle maravegie. Un viaggio lungo l'antico Po tra angeli, intrighi e mostri	Diabasis
Franchini Dario A.	2014	Viaggio lungo il Po	Azzurra Publishing
Frignani Dario	2018	Il siluro del Po	Youcanprint
Gabbi Bruno, M. Curati	2005	La grande paura. Il Po di Gualtieri (1951-1994)	Diabasis

Autori	ANNO	Titolo	Editore
Gabucci Ada	2017	Attraverso le Alpi e lungo il Po : importazione e distribuzione di sigillate galliche nella Cisalpina	Publications de l'École française de Rome
Galligani Mauro	1986	Sua maesta' il Po	Reverdito
Galligani Mauro , Mario Soldati	1984	Sua maesta' il po viaggio fotografico dalle sorgenti al mare	Editori
Gavioli Laura (a cura di)	2001	Il Po in controluce. Arte padana, alluvione e dintorni	Marsilio
Gavioli Pietro	2011	La cucina di Bondeno. Tradizioni e ricette tra la pianura padana e il Po	Edizioni CDL
Gavioli Pietro	1900	LA CUCINA DI BONDENO Volume 2 - Secondi, Contorni e Dolci. Storia,Tradizioni & Ricette tra la Pianura e il Po"	CDL,
GHINZELLI Adolfo. MORI Mara	1991	Il Viadanese e il Po dal XVI al XVIII secolo. Mostra cartografica.	Arti Grafiche Castello
Ghisani Giuseppe	2012	Campane sull'acqua. Come fu sconfitta l'alluvione del 1951. Da Cremona a Casalmaggiore, un Po pieno di paure e di solidarietà	Apostrofo
Giacovelli Enrico	2003	Un Po per non morire. Uomini, luoghi, storie e tradizioni del più lungo fiume d'Italia	Ananke
Girardi Ivano , M. A. Margiotta	2009	C'era una volta il Po	Ibiskos Editrice Risolo
Giovannini Arrigo	2004	Un Po di poesia	Linea4 Edizioni
Gleirscher P., F. Marzatico	2004	Guerrieri, principi ed eroi fra il Danubio e il Po dalla preistoria all'alto Medioevo	useo Castello Buonconsiglio
Grandi Luca	2014	Il Delta davvero. Itinerari del viaggiatore nel Delta del Po veneto	Wingsbert House
Grapow Janos (foto), Ugo Ferrero (testi)	2000	Omaggio al Po; Paesaggi, Orizzonti, Cadenza. Appunti di viaggio	Tip. Umberto Frisardi
GRAZIANI Giovanni	1930	Il nemico di Venezia. Le divagazioni di un fiume attraverso i secoli	Milano, Opuscolo
Griva Luigi	2012	La nave dei re. Il bucintoro dei Savoia e il Po a Torino nel Settecento	Edizioni del Capricorno
Guadalupi Gianni	2002	Signori del Po. Volume I. Dal Monviso a Cremona. (I)	Cassa risparmio Parma e Piacenza / Franco Maria Ricci
Guadalupi Gianni	2003	Signori del Po. Volume I. Da Piacenza al mare. I(I)	Cassa risparmio Parma e Piacenza / Franco Maria Ricci
Gualazzini Beppe	1985	Tre uomini in Po	De Agostini
Guernieri Franco	2018	Alla ricerca dell'anima. Storie del Museo della Seconda Guerra Mondiale del fiume Po di Felonica	Sometti
Guidorzi S. , Mondani C,	2015	Fiume Po fronte di guerra. La seconda guerra mondiale lungo il grande fiume in cento fotografie	Azzurra Publishing
Guidorzi Simone, Carlo Mondani	2013	The war along the Po river. Istantanee nei territori del fiume Po durante il secondo conflitto mondiale e nell'immediato dopoguerra.	War in Italy
Gulinello Francesco , Elena Maucelli	2006	La verde costa adriatica. Studi per il parco del delta del Po	Alinea

Autori	ANNO	Titolo	Editore
Jacini Cesare	1937	IL VIAGGIO DEL PO: LE CAMPAGNE. VOL. II, PARTE I: "LO SCENARIO FEUDALE - I GRANDI POSSEDIMENTI ECCLESIASTICI E LAICI (LE ABBAZIE E I CASTELLI)"	Editore Ulrico Hoepli
Jacini Cesare	1937	IL VIAGGIO DEL PO: LA PASSEGGIATA ARCHEOLOGICA	Editore Ulrico Hoepli
Jacini Cesare	1939	IL VIAGGIO DEL PO: LE CAMPAGNE. VOL. III, PARTE II: "IL DRAMMA POLITICO: LA PARABOLA DELLA SIGNORIA" (XIV-XVIII SECOLO)	Editore Ulrico Hoepli
Jacini Cesare	1945	Il viaggio del Po. Traccia storico-estetica per la visita ai monumenti ed ai luoghi della Valle Padana. Vol.IV - Le città […] parte I. Piemonte, Liguria, Emilia	Editore Ulrico Hoepli
Jacini Cesare	1950	Il viaggio del Po (vol. V, parte II)	Editore Ulrico Hoepli
Jacini Cesare	1951	Il viaggio del Po.Vo. IV. Le città. Parte terza. Lombardia. La capitale dei Gonzaga - Le città di San Marco.	Editore Ulrico Hoepli
Lanzardo Dario	2010	La città dei quattro fiumi. Torino lungo le sponde di Po, Dora, Stura, Sangone. Con una passeggiata letteraria in compagnia di Giovanni Tesio	Edizioni del Capricorno
Lazzareschi Belloni E.	2017	La sostenibile leggerezza del viaggio. Guida-diario per un turismo sostenibile	Impressioni Grafiche
Libreria Biblos	1961	Torino. Il Po e il Castello del Valentino. Viaggiata 1961	Libreria Biblos
Luccarini Donatella, Dioll'aiti Roberto	1999	Il Grande Fiume. Lungo il Po da Piacenza al Delta	L'inchiostroblu
Lupicini A.	1587	DISCORSO D'ANTONIO LUPICINI, SOPRA I RIPARI DEL PO, ET D'ALTRI FIUMI	appresso Giorgio Marescotti
Magnani Davide	2016	Come il grande Po	Youcanprint
Malfatti Bartolomeo, Amato Amati	2010	Il Quadrilatero, La Valle del Po E Il Trentino (1866)	Kessinger Pub Co
Mantovani Mario	2005	Partigiani di pianura tra Oglio, Adda e Po	Stampa Alternativa
MARANGONI Giuseppe	1987	Polesine Delta del Po. Guida alla terra dei grandi fiumi	Rovigo, CTG
Marcarini Albano	2005	Natura d'acqua. Itinerari ciclo-turistici lungo il Po	Diabasis
Marziani Michele	2008	Lungo il Po. Viaggio controcorrente alla scoperta di sapori, genti e leggende del grande fiume.	Guido Tommasi Editore-Datanova
Marziani Michele	2014	Il caviale del Po (Officina Marziani)	Antonio Tombolini Editore
Mazzon G. , Marco Munaro	2018	In calmissima luce. Con Giorgio Mazzon nel delta del Po	Il Ponte del Sale
Merisio Pepi, Aldo Rossi	1982	Vivere lungo il Po	Zanichelli
MENEGHINI Luigi	2009	Vitelliana. Viadana e il terriotrio mantovano fra Oglio e Po	Bollettino della Società Storica Viadanese anno IV
Meroni Luigi , Sergio Luzzini	1997	Cosa ti svela il Po	Negri Editore
Micalizzi Paolo	2010	Là dove scende il fiume. Il Po e il cinema.	Aska Edizioni

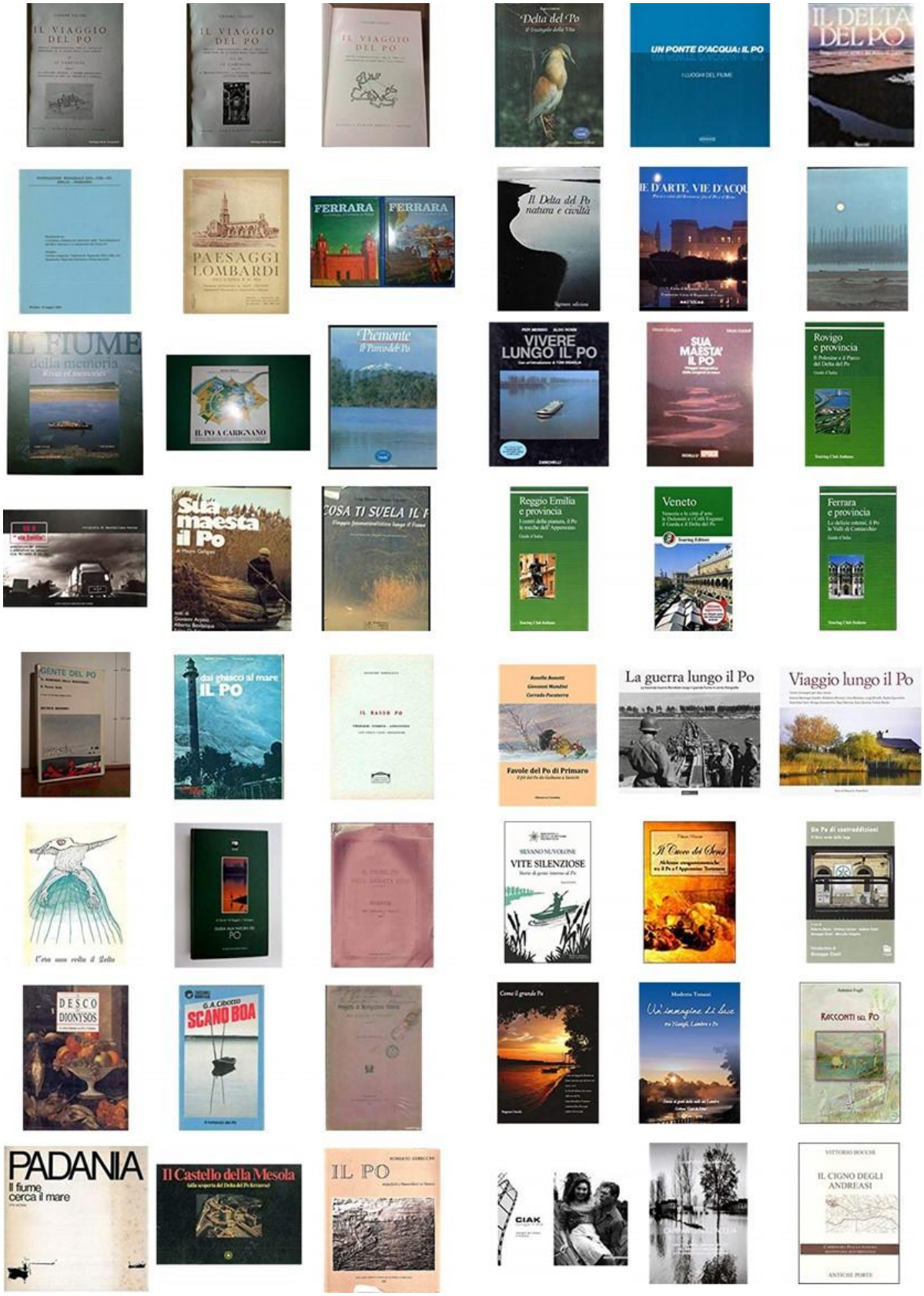

Un PO di copertine

Autori	ANNO	Titolo	Editore
Mondoni Maurizio	1995	Il Po, la storia e lo sport nel cremonese e nel casalasco	Turris
Montanari Gina Nalini , C. M. Occari Zampini	2003	Sulla riva del Po. Memorie di storia vera	Nuovecarte
Montali Gigi	2015	Po. Lungo il fiume paesaggio di sapori.	Sometti
Morandini Guido	2017	Ditemi un Po. Frammenti di un discorso intorno al grande fiume	Lomellibro
Moretti Silvia	2011	Mulini del Po. Riccardo Bacchelli, il cinema, la televisione	ETS
Moro Federico	2008	Ercole e il leone. 1482 Ferrara e Venezia duello sul Po	LA TOLETTA Edizioni
Morosetti Alfredo	2016	PICCOLE CAPITALI E CITTÀ DI CORTE LUNGO IL PO	DC&E
Morosetti Alfredo	2017	VIAGGIO LUNGO IL PO IN AUTO E IN BICICLETTA: PERCORSI, MEMORIE, MERAVIGLIE	DC&E
Musielak Detlef	1985	Il fiume Po da Torino al delta 1:50.000	Belletti
Musumeci Carmelo	2012	Il parco del Delta del Po. Una natura da amare in 300 fotografie.	Este Edition
NARDI Pietro Angelo - RIETTI Giancarlo	1979	Osservazioni preliminari sulla ecologia del Barbo, Barbus barbus plebejus Val., nel tratto pavese del fiume Po	Generico
Negrini Augusto	2013	Gli uomini del fiume. Fatti e racconti del Po: 3	Sometti
Novellini G. , D. Soracco	2004	Dispensa del Po. I sapori del grande fiume	Slow Food
Nuvolone Silvano	2012	Vite silenziose. Storie di gente intorno al Po	Editrice Tipografia Baima-Ronchetti
Ogliari Francesco, Francesco Abate	2009	Il tram a vapore tra l'Appennino e il Po. Piacenza, Voghera e Tortona	rcipelago Edizioni
Ostellino Ippolito	2001	Sentieri del Po. Percorsi lungo i fiumi torinesi. Carta delle piste ciclabili di Torino 1:25.000. Carta dei sentieri del Po 1:50.000	CDA & VIVALDA
Ostellino Ippolito, Mantelli Monica P.	2015	Un Po da camminare. Itinerari escursionistici lungo il grande fiume piemontese.	Edizioni del Capricorno
Giampaolo Pansa	1998	Guerra partigiana tra Genova e il Po	Laterza
Pagani Gabriele	2014	Rive del Po	Raccolto Edizioni
Paralupi G.	1872	Il fiume Po nell'annata 1872 memoria dell'ingegnere G. Paralupi	Tipografia Dalla Noce
Parazzi Antonio	2011	Sul corso antico de'fiumi Po, Oglio e Adda nel distretto di Viadana, secondo le ultime ricerche	British Library, Historical Print Editions
Parente Chiara ,A. Timo	2010	Il cuoco dei sensi. Alchimie enogastronimiche tra il Po e l'Appennino tortones	Comune di Castelnuovo Scrivia
Parmigiani Carlo	2008	Le terre di Polirone. Il territorio del monastero di San Benedetto Po dalla fondazione alla soppressione	Sometti
Parmigiani Carlo	2013	Po 'vero'. Il fiume visto dal fiume	Sometti
Parmigiani Carlo	2011	Po. Il fluire del fiume	Sometti
Parmigiani Carlo	2014	San Benedetto e il Po. 2000 anni di lotta, bonifica, governo del fiume	Sometti

Autori	ANNO	Titolo	Editore
Parmigiani Carlo	2016	Dal Padus al Po. Origini, evoluzione e cartografia del Po mantovano	Sometti
Pasquero Maurizio	2012	I celti della valle del Po negli eserciti di Roma. Ausiliari, legionari, pretoriani dal II secolo a. C. al III secolo d. C.	Il Cerchio
Peinetti Silvana	2011	A spasso lungo il Po. Sette passeggiate torinesi da Moncalieri a San Mauro	Araba Fenice
Pellegrini Tatiana	2016	Il po e le sue golene	Tatiana Pellegrini - Kindle
Perera Orlando, Mauro Raffini	2007	Dolci piemontesi. Pasticceri e pasticceria tra il Po e le Alpi	Piazza D.
Petinardi Veronica	2017	Ordinarie follie al maschile. In riva al Po	StreetLib
Pettorelli Marco	2015	Pifferai. Dall'Appennino al Po	Pontegobbo
PIAZZA Marino	1962	Il cane che salva la bambina gettata nel fiume Po dalla crudele madre	Bologna, Arti Grafiche Veronesi
Pieraccini Giuseppe	2001	Finale. 8ª armata offensiva finale. Dal fiume Reno al Panaro e Po. 13-28 aprile 1945	Il Ponte Vecchio
Pieri Marco, D. Zocco	1990	Guida al riconoscimento dei ciottoli sui ghiareti del Po.	Sistema Aree Protette del Po
PIGNAGNOLI Wilson	1952	Diciamo male del Po (inondazioni e rovine nel suo bimillenario cammino)	Bologna, Abes
Pocaterra Federica	2005	Lungo il Po. Viaggi e approdi tra paesaggi e architettura	Araba Fenice
Poggiali Luigi	2009	Gente del fiume. Vite sospese sulle rive del Po	L'Autore Libri Firenze
Raffinetti Marta ,Giovanni Maggi	1998	Il fantastico Po. Miti, fiabe e leggende dal Pian del Re al delta	Todaro
Raffinetti Marta ,Giovanni Maggi	2002	Il Po racconta. Storie di tutti i colori	Todaro
Raisi Michele	2010	Il mostro del Po	Gruppo Albatros Il Filo
Ratti Carlo	1916	1901-1915. Quindici anni di navigazione del fiume Po	stituto Veneto di Arti Grafiche;
Rea Ermanno	1990	Il Po si racconta. Storia di uomini, paesi, città dal delta al Monviso	Gambero Rosso GRH
Rea Ermanno	2017	Il Po si racconta. Uomini, donne, paesi, città di una padania sconosciuta	Feltrinelli
REBECCHI Roberto (	1995	Il Po. Acqueforti e bassorilievi in bronzo	Galleria Civica Castello Estense
Regione Piemonte.	1985	IL PO A CARIGNANO. Ricerca a cura del Museo Civico "G.Rodolfo"	Regione Piemonte, Quaderni Carignatesi
RENZI RENZO (A CURA DI)	1969	Ferrara il Po, la Cattedrale, la Corte dalle origini al 1598.	Alfa
Righero Piero	2017	La bruma sul Po.	Marcovalerio
Rinaldi Rossella	2005	Dalla via Emilia al Po. Il disegno del territorio e i segni del popolamento (secc. VIII-XV)	Minerva Edizioni
Roda Roberto	1996	Il delta di Gulliver. La rappresentazione del territorio. Una mostra-laboratorio per il delta del Po	Tosi
Roda Roberto	1999	Pomponesco, Silvàn sulla luna. Una leggenda dimenticata sulla porta	Nuovecarte
Roggero Giorgio	1991	Itinerari lungo il Po	De Agostini

Autori	ANNO	Titolo	Editore
ROGGERO Giorgio, MORELLI Mirella -	1991	Itinerari lungo il Po a piedi, in bicicletta, in canoa	Novara, De
Romani Giovanni	2012	Dell'antico Corso de' Fiumi Po, Oglio Ed Adda Negli Agri Cremonese, Parmigiano, Casalasco, E Basso Mantovano: Memoria Storico-Critica	Nabu Press
Rossi Aldrovandi Anna M.	1983	Le operazioni militari lungo il Po nel 69 d. C.	CLUEB
Rumiz Paolo	2013	Morimondo	Feltrinelli Editore
Salarelli Alberto	2004	Cucina senza stelle. Buona tavola lungo il Po mantovano	Sometti
Salvini Luigi	2007	Una tenda in riva al Po	Giunti Editore
Sanna Alessandro	2013	Fiume lento. Un viaggio lungo il Po	Rizzoli
Sarzi Romano	2003	Il Consorzio della bonifica di Revere nella storia. Uomini e terre sulle rive del Po e del Secchia	Sometti
Sergi G.	1996	Luoghi di strada nel Medioevo. Fra il Po, il mare e le Alpi occidentali	Paravia/Scriptorium
Sgarbi Vittorio. Emiliani Andrea. Campanini Graziano.	2006	Vie d'arte, vie d'acqua. Paesi e città del ferrarese fra il Po e il Reno	FMR
Sibra Graziella (a cura di)	2005	Eridano. Ferrara e il suo fiume	Provincia di Ferrara
Sibra Graziella (a cura di)	2006	L'immagine svelata: recuero di uno sguardo. Lungo il fiume di Ermanno Olmi	Politecnico di Milano. Regione Lombardia
Sibra Graziella (a cura di)	2006	Un territorio in partenza. Viaggio da Pavia al Mare per il recupero del paesaggio	Ed Torchio de' Ricci
Sibra Graziella	2008	Architetture del territorio. Le isole del fiume Po	Dip. Progettazione Architett.
Sibra Graziella	2008	Un fiume di carte. Rappresentazione del Po dal XVI secolo	Dip. Progettazione Architett.
Sibra Graziella	2006	Un fiume di zucchero. Immagini del Po e degli zuccherifici da Pavia al mare	Dip. Progettazione Architett.
Sichel Adelmo	2005	Dolorosa felicità. Antiche memorie del Po	Diabasis
Soldi Fiorino	1971	Gente del Po (Il romanzo della resistenza)	Massimoi
Soravia Angelo	2013	Il delta, il fiume, il Po. Itinerari cicloturistici nel Parco del delta del Po.	Tamari Montagna
Stefanini Paolo	2010	Avanti Po. La Lega Nord alla riscossa nelle regioni rosse	Il Saggiatore
STRAFFORELLO Gustavo	1890	La Patria - Geografia dell'Italia. Il Po.	Torino, UTE
STATI SARDI	1822	Manifesto camerale portante notificanza della Tariffa dei dritti da esigersi pel passaggio del Porto sul fiume Po, in territorio della Città di Moncalieri...23 novembre 1822	Stamperia Reale.
Tentoni Giuseppina	2007	Il delta del Po. Da Rosolina ai lidi di Comacchio	Belletti
Ternavasio Maurizio	2008	Borgo Po e Madonna del Pilone. La Torino al di là del fiume	Graphot; I Borghi di Torino edizione
Tesio G.	2012	Narrar per valli. Scrittori dalla valle della Scienza al Po	Interlinea

Autori	ANNO	Titolo	Editore
Toffanello Marcello	2005	Ferrara. La città rinascimentale e il delta del Po	Ist. Poligrafico dello Stato
Tonani Modesto	2016	Un'immagine di luce tra Navigli, Lambro e Po	Youcanprint
Torinoir	2017	Il Po in noir	Edizioni del Capricorno
Touring Club Italiano	2009	Rovigo e provincia. Il Polesine e il Parco del Delta del Po	Touring Editore
Touring Club Italiano	2013	Guida completa al fiume Po. 33 itinerari a piedi o in bicicletta dalla sorgente al delta. Con mappa	Touring Editore
Touring Club Italiano	2012	Il Delta del Po 1:200.000	Touring Editore
Tozzi Pierluigi	2017	Il libro del Po. Storia di acque, di terre, di uomini	New Press
Traversari Bruno	2006	Vecchio delta ti dico addio. Fatti di gente del Po e delle valli	Il Ponte Vecchio
Valenza Giuseppina, CLAUDIO SIMILI	2019	Sotto il grande fiume	Independently published
Valtorta R. , R. Siebenhaar-Zeller	2017	Pietro Donzelli. Terra senza ombra. Il delta del Po negli anni 50.	Silvana;
Veneri Fabio	2012	Memoria dell'acqua. Storie e immaginari per le anime in piena della pianura del Po	Rayuela Edizioni
Venturi Sergio, Nando Bacchi	2003	L'anima del Po. Terre, acque e uomini tra Enza e Oglio	Luigi Battei Parma
Venturino Gambari M.	1999	In riva al fiume Eridano. Una necropoli dell'età del bronzo finale a Morano sul Po	Edizioni dell'Orso
Vincenti Nerino	2012	Memorie di un «barcaro». Una vita tra Mincio e Po	Sometti
Visconti Alex ,Grossi Giannino	1933	Paesaggi Lombardi (Tra L'Adda E Il Po)	Edizioni del Pio istituto dei rachitici
Vitale Maurizio	1999	Sul fiume reale. Tradizione e modernità nella lingua del «Mulino del Po» di Riccardo Bacchelli	La Nuova Italia
Volpatto Marco	2010	Sulla riva del fiume. Cronache delle genti di Po	Edizioni Angolo Manzoni
Voltolini Dario	2006	Il grande fiume. Impressioni sul delta del Po.	Fernandel
Zagaglia Beppe	1979	Po, Magia di un fiume	Edizioni del'Obelisco
Zambarbieri Annibale	1985	La traccia dell'uomo. Guardamiglio: il Po, le strade, il borgo	Cassa rurale ed artigiana del Basso Lodigiano
ZANASI Dario, QUIRESI Ezio	2005	Il fiume della memoria. 50 anni di storia del Po dal Monviso al Delta	Tipolitografia Fantigrafica
Zavattini Cesare, William M. Zanca	1966	Fiume Po.	Ferro edizioni
Zeppegno Luciano. Cova Carlo	1973	Guida al Po. Itinerari lungo il fiume e sul fiume alla ricerca della natura, della storia, delle tradizioni popolari e dei luoghi sconosciuti.	Mondadori
ZUNICA MARCELLO	1984	IL DELTA DEL PO	RUSCONI